

NUESTRA CONTRIBUCIÓN A LOS

# ODS



2020-2022

**1 FIN DE LA POBREZA**

**PONER FIN A LA POBREZA EN TODAS SUS FORMAS Y EN TODO EL MUNDO**



No.	ODS	No.	Meta	No.	Indicador	Iniciativa/Programa	Año	México	Centroamérica	Consolidado																																																																																																																											
		<b>1.1</b>	Para 2030, erradicar la pobreza extrema para todas las personas en el mundo, actualmente medida por un ingreso por persona inferior a 1,25 dólares de los Estados Unidos al día	<b>1.1.1</b>	Proporción de la población que vive por debajo del umbral internacional de la pobreza, desglosada por sexo, edad, situación laboral y ubicación geográfica (urbana o rural)	Nuestro talento		<table border="1"> <thead> <tr> <th colspan="4">Nuestro talento</th> </tr> <tr> <th colspan="4">Número de empleos generados</th> </tr> </thead> <tbody> <tr> <td>2020</td> <td>3,858</td> <td>713</td> <td>4,571</td> </tr> <tr> <td>2021</td> <td>5,980</td> <td>254</td> <td>6,234</td> </tr> <tr> <td><b>2022</b></td> <td><b>5,858</b></td> <td><b>455</b></td> <td><b>6,313</b></td> </tr> <tr> <th colspan="4">Número total de asociados</th> </tr> <tr> <td>2020</td> <td>193,567</td> <td>37,704</td> <td>231,271</td> </tr> <tr> <td>2021</td> <td>193,902</td> <td>37,357</td> <td>231,259</td> </tr> <tr> <td><b>2022</b></td> <td><b>196,572</b></td> <td><b>37,022</b></td> <td><b>233,594</b></td> </tr> <tr> <th colspan="4">Número de beneficiarios</th> </tr> <tr> <td>2020</td> <td>1,531,143</td> <td>1,207,692</td> <td>2,738,835</td> </tr> <tr> <td>2021</td> <td>1,585,034</td> <td>508,051</td> <td>2,093,085</td> </tr> <tr> <td><b>2022</b></td> <td><b>1,327,874</b></td> <td><b>629,051</b></td> <td><b>1,956,925</b></td> </tr> <tr> <th colspan="4">Mdp canalizados a programas de apoyo comunitario</th> </tr> <tr> <td>2020</td> <td>1,571</td> <td>200</td> <td>1,770</td> </tr> <tr> <td>2021</td> <td>1,771</td> <td>225</td> <td>1,996</td> </tr> <tr> <td><b>2022</b></td> <td><b>2,228</b></td> <td><b>263</b></td> <td><b>2,491</b></td> </tr> <tr> <th colspan="2">Pequeño productor</th> <th>Tierra Fértil</th> <th>Pequeño productor/ Tierra Fértil</th> </tr> <tr> <th colspan="4">Número de productores beneficiados/desarrollados</th> </tr> <tr> <td>2020</td> <td>3,568</td> <td>651</td> <td>4,219</td> </tr> <tr> <td>2021</td> <td>4,963</td> <td>632</td> <td>5,595</td> </tr> <tr> <td><b>2022</b></td> <td><b>3,844</b></td> <td><b>684</b></td> <td><b>4,528</b></td> </tr> <tr> <th colspan="4">Porcentaje de incremento en el ingreso de los productores</th> </tr> <tr> <td>2020</td> <td>114%</td> <td></td> <td></td> </tr> <tr> <td>2021</td> <td>86%</td> <td>5%</td> <td></td> </tr> <tr> <td><b>2022</b></td> <td><b>78.90%</b></td> <td><b>12%</b></td> <td></td> </tr> <tr> <th colspan="4">Número de empleos generados</th> </tr> <tr> <td>2020</td> <td>5,139</td> <td></td> <td></td> </tr> <tr> <td>2021</td> <td>7,311</td> <td></td> <td></td> </tr> <tr> <td><b>2022</b></td> <td><b>7,319</b></td> <td><b>10,844</b></td> <td><b>18,163</b></td> </tr> </tbody> </table>			Nuestro talento				Número de empleos generados				2020	3,858	713	4,571	2021	5,980	254	6,234	<b>2022</b>	<b>5,858</b>	<b>455</b>	<b>6,313</b>	Número total de asociados				2020	193,567	37,704	231,271	2021	193,902	37,357	231,259	<b>2022</b>	<b>196,572</b>	<b>37,022</b>	<b>233,594</b>	Número de beneficiarios				2020	1,531,143	1,207,692	2,738,835	2021	1,585,034	508,051	2,093,085	<b>2022</b>	<b>1,327,874</b>	<b>629,051</b>	<b>1,956,925</b>	Mdp canalizados a programas de apoyo comunitario				2020	1,571	200	1,770	2021	1,771	225	1,996	<b>2022</b>	<b>2,228</b>	<b>263</b>	<b>2,491</b>	Pequeño productor		Tierra Fértil	Pequeño productor/ Tierra Fértil	Número de productores beneficiados/desarrollados				2020	3,568	651	4,219	2021	4,963	632	5,595	<b>2022</b>	<b>3,844</b>	<b>684</b>	<b>4,528</b>	Porcentaje de incremento en el ingreso de los productores				2020	114%			2021	86%	5%		<b>2022</b>	<b>78.90%</b>	<b>12%</b>		Número de empleos generados				2020	5,139			2021	7,311			<b>2022</b>	<b>7,319</b>	<b>10,844</b>	<b>18,163</b>			
Nuestro talento																																																																																																																																					
Número de empleos generados																																																																																																																																					
2020	3,858	713	4,571																																																																																																																																		
2021	5,980	254	6,234																																																																																																																																		
<b>2022</b>	<b>5,858</b>	<b>455</b>	<b>6,313</b>																																																																																																																																		
Número total de asociados																																																																																																																																					
2020	193,567	37,704	231,271																																																																																																																																		
2021	193,902	37,357	231,259																																																																																																																																		
<b>2022</b>	<b>196,572</b>	<b>37,022</b>	<b>233,594</b>																																																																																																																																		
Número de beneficiarios																																																																																																																																					
2020	1,531,143	1,207,692	2,738,835																																																																																																																																		
2021	1,585,034	508,051	2,093,085																																																																																																																																		
<b>2022</b>	<b>1,327,874</b>	<b>629,051</b>	<b>1,956,925</b>																																																																																																																																		
Mdp canalizados a programas de apoyo comunitario																																																																																																																																					
2020	1,571	200	1,770																																																																																																																																		
2021	1,771	225	1,996																																																																																																																																		
<b>2022</b>	<b>2,228</b>	<b>263</b>	<b>2,491</b>																																																																																																																																		
Pequeño productor		Tierra Fértil	Pequeño productor/ Tierra Fértil																																																																																																																																		
Número de productores beneficiados/desarrollados																																																																																																																																					
2020	3,568	651	4,219																																																																																																																																		
2021	4,963	632	5,595																																																																																																																																		
<b>2022</b>	<b>3,844</b>	<b>684</b>	<b>4,528</b>																																																																																																																																		
Porcentaje de incremento en el ingreso de los productores																																																																																																																																					
2020	114%																																																																																																																																				
2021	86%	5%																																																																																																																																			
<b>2022</b>	<b>78.90%</b>	<b>12%</b>																																																																																																																																			
Número de empleos generados																																																																																																																																					
2020	5,139																																																																																																																																				
2021	7,311																																																																																																																																				
<b>2022</b>	<b>7,319</b>	<b>10,844</b>	<b>18,163</b>																																																																																																																																		
		<b>1.2</b>	Para 2030, reducir al menos a la mitad la proporción de hombres, mujeres y niños de todas las edades que viven en la pobreza en todas sus dimensiones con arreglo a las definiciones nacionales	<b>1.2.1</b>	Proporción de la población que vive por debajo del umbral nacional de la pobreza, desglosada por sexo y edad	Programas de apoyo comunitario Construyendo comunidades fuertes		<table border="1"> <thead> <tr> <th colspan="4">Mismos indicadores que el 1.1</th> </tr> </thead> <tbody> <tr> <td>2020</td> <td>114%</td> <td></td> <td></td> </tr> <tr> <td>2021</td> <td>86%</td> <td>5%</td> <td></td> </tr> <tr> <td><b>2022</b></td> <td><b>78.90%</b></td> <td><b>12%</b></td> <td></td> </tr> </tbody> </table>			Mismos indicadores que el 1.1				2020	114%			2021	86%	5%		<b>2022</b>	<b>78.90%</b>	<b>12%</b>																																																																																																												
Mismos indicadores que el 1.1																																																																																																																																					
2020	114%																																																																																																																																				
2021	86%	5%																																																																																																																																			
<b>2022</b>	<b>78.90%</b>	<b>12%</b>																																																																																																																																			
				<b>1.2.2</b>	Proporción de hombres, mujeres y niños de todas las edades que viven en la pobreza en todas sus dimensiones, con arreglo a las definiciones nacionales																																																																																																																																

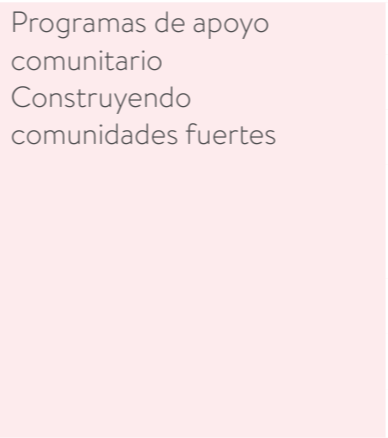

No.	ODS	No.	Meta	No.	Indicador	Iniciativa/Programa	Año	México	Centroamérica	Consolidado			
2	HAMBRE CERO	2.1	Para 2030, poner fin al hambre y asegurar el acceso de todas las personas, en particular los pobres y las personas en situaciones vulnerables, incluidos los lactantes, a una alimentación sana, nutritiva y suficiente durante todo el año	2.1.1	Prevalencia de la subalimentación	Seguridad alimentaria	<b>Seguridad alimentaria</b> <b>Toneladas de alimento donado</b>						
							2020	29,838	4,652	34,490			
							2021	30,417	5,909	36,326			
							2022	<b>31,466</b>	<b>7,082</b>	<b>38,548</b>			
							<b>Número de bancos de alimentos apoyados</b>						
							2020	95	7	102			
							2021	127	7	134			
							2022	<b>110</b>	<b>7</b>	<b>117</b>			
							<b>Número de beneficiarios</b>						
							2020	1,472,192	535,337	2,007,529			
2021	1,549,251	337,286	1,886,537										
2022	<b>1,284,293</b>	<b>357,067</b>	<b>1,641,360</b>										
Mismos indicadores que el 2.1.1													
2.2	HAMBRE CERO	2.2	Para 2030, poner fin a todas las formas de malnutrición, incluso logrando, a más tardar en 2025, las metas convenidas internacionalmente sobre el retraso del crecimiento y la emaciación de los niños menores de 5 años, y abordar las necesidades de nutrición de las adolescentes, las mujeres embarazadas y lactantes y las personas de edad	2.2.1	Prevalencia del retraso en el crecimiento (estatura para la edad, desviación típica < -2 de la mediana de los patrones de crecimiento infantil de la Organización Mundial de la Salud (OMS)) entre los niños menores de 5 años	Seguridad alimentaria	<b>Total de niños de 0 - 12 años beneficiados por los programas de Seguridad Alimentaria</b>						
							2021	402,049					
							2022	<b>279,005</b>					
							2.2.2	Prevalencia de la malnutrición (peso para la estatura, desviación típica > +2 o < -2 de la mediana de los patrones de crecimiento infantil de la OMS) entre los niños menores de 5 años, desglosada por tipo (emaciación y peso excesivo)	Programas desarrollo de proveedores: ■ Adopta una pymes	<b>Adopta una PyME</b> <b>Una Mano para Crecer</b> <b>Adopta una pymes/Una Mano para Crecer</b>			
										<b>Porcentaje de incremento en ventas</b>			
										2020	22%	12.1%	
										2021	50%	10.5%	
										2022	<b>35.50%</b>	<b>8.23%</b>	
										<b>Número de pymes apoyadas</b>			
										2020	25	467	492
2021	26	454	480										
2022	<b>25</b>	<b>462</b>	<b>487</b>										
2.3	HAMBRE CERO	2.3	Para 2030, duplicar la productividad agrícola y los ingresos de los productores de alimentos en pequeña escala, en particular las mujeres, los pueblos indígenas, los agricultores familiares, los pastores y los pescadores, entre otras cosas mediante un acceso seguro y equitativo a las tierras, a otros recursos de producción e insumos, conocimientos, servicios financieros, mercados y oportunidades para la generación de valor añadido y empleos no agrícolas	2.3.1	Volumen de producción por unidad de trabajo según el tamaño de la empresa agropecuaria/pastoral/silvícola	Programas Fundación ■ Pequeño productor ■ Tierra Fértil				<b>Pequeño productor</b> <b>Tierra Fértil</b> <b>Pequeño productor/Tierra Fértil</b>			
							<b>Número de productores beneficiados/desarrollados</b>						
							2020	3,568	651	4,219			
							2021	4,963	632	5,595			
							2022	<b>3,844</b>	<b>684</b>	<b>4,528</b>			
							<b>Porcentaje de incremento en el ingreso de los productores</b>						
							2020	87%					
							2021	86%	5%				
							2022	<b>78.90%</b>	<b>12%</b>				
							<b>Mdp de compras a pequeños y medianos productores</b>						
2020	418.3												
2021	569.0												
2022	<b>586.3</b>	<b>1,984.9</b>	<b>2,571.2</b>										
2.4	HAMBRE CERO	2.4	Para 2030, asegurar la sostenibilidad de los sistemas de producción de alimentos y aplicar prácticas agrícolas resilientes que aumenten la productividad y la producción, contribuyan al mantenimiento de los ecosistemas, fortalezcan la capacidad de adaptación al cambio climático, los fenómenos meteorológicos extremos, las sequías, las inundaciones y otros desastres, y mejoren progresivamente la calidad del suelo y la tierra	2.4.1	Proporción de la superficie agrícola en que se practica una agricultura productiva y sostenible	Abastecimiento Sustentable	<b>Mismos indicadores que el 2.1.1</b> <b>Abastecimiento Sustentable</b> <b>Meta:</b> En el año 2025 los productos de Nuestras Marcas utilizarán aceite de palma y derivados, papel, pulpa y madera de fuentes sustentables certificadas						
							<b>Porcentaje de avance en el abastecimiento sustentable de aceite de palma y derivados</b>						
							2020	93.40%	54.20%				
							2021	97.6%	95.6%				
							2022	<b>86.8%</b>	<b>100%</b>				
							<b>Porcentaje de avance en el abastecimiento sustentable de papel, pulpa y madera</b>						
							2020	99.20%	100%				
							2021	99.4%	100%				
							2022	<b>95.8%</b>	<b>98.2%</b>				

**PONER FIN AL HAMBRE, LOGRAR LA SEGURIDAD ALIMENTARIA Y LA MEJORA DE LA NUTRICIÓN Y PROMOVER LA AGRICULTURA SOSTENIBLE**



# 3 SALUD Y BIENESTAR

**GARANTIZAR UNA VIDA SANA Y PROMOVER EL BIENESTAR PARA TODOS EN TODAS LAS EDADES**

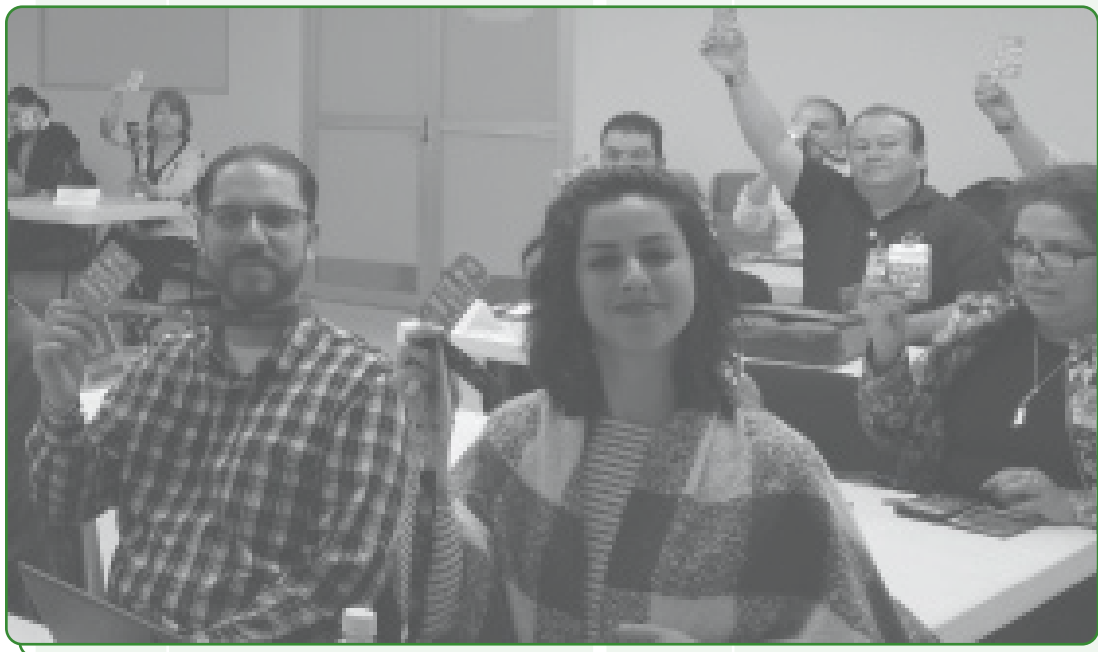

No.	ODS	No.	Meta	No.	Indicador	Iniciativa/Programa	Año	México	Centroamérica	Consolidado
3.8		3.8	Lograr la cobertura sanitaria universal, en particular la protección contra los riesgos financieros, el acceso a servicios de salud esenciales de calidad y el acceso a medicamentos y vacunas seguros, eficaces, asequibles y de calidad para todos	3.8.1	Cobertura de servicios de salud esenciales (definida como la cobertura promedio de servicios esenciales basados en intervenciones con trazadores que incluyen la salud reproductiva, materna, neonatal e infantil, las enfermedades infecciosas, las enfermedades no transmisibles y la capacidad de los servicios y el acceso a ellos, entre la población general y los más desfavorecidos)	Acceso a servicios de salud				
				3.8.2	Número de personas con seguro de salud o cobertura de un sistema de salud pública por cada 1.000 habitantes					
						<p>Balance de vida</p>				
								<b>Porcentaje de asociados con seguro de gastos médicos mayores</b>		
							2020	100%, asociados Jornada Completa	100%, asociados Jornada Completa	100%, asociados Jornada Completa
							2021	100%, asociados Jornada Completa	100%, asociados Jornada Completa	100%, asociados Jornada Completa
							2022	<b>100% asociados Jornada Completa</b>	<b>100% asociados Jornada Completa</b>	<b>100% asociados Jornada Completa</b>
								<b>Número de Membresías de Salud vendidas</b>		
							2020			
							2021			
							2022	<b>+300 mil</b>		
								<b>Balance de vida</b>		
								<b>Número de vacunas otorgadas a asociados de manera gratuita</b>		
							2020	25,210		
							2021	20,499		
							2022	<b>10,000</b>		
								<b>Porcentaje de asociados con acceso a PAI</b>		
							2020	100%	100%	100%
							2021	100%	100%	100%
							2022	<b>100%</b>	<b>100%</b>	<b>100%</b>
								<b>Balance de vida</b>		
								<b>Porcentaje de asociados con seguridad social</b>		
							2020	100%	100%	100%
							2021	100%	100%	100%
							2022	<b>100%</b>	<b>100%</b>	<b>100%</b>
								<b>Porcentaje de la población asegurada vs asociados</b>		
							2020	1.2%		
							2021	1.2%		
							2022	<b>0.9%</b>		

# 4 EDUCACIÓN Y CALIDAD

## GARANTIZAR UNA EDUCACIÓN INCLUSIVA, EQUITATIVA Y DE CALIDAD Y PROMOVER OPORTUNIDADES DE APRENDIZAJE DURANTE TODA LA VIDA PARA TODOS

No.	ODS	No.	Meta	No.	Indicador	Iniciativa/Programa	Año	México	Centroamérica	Consolidado
		<b>4.3</b>	De aquí a 2030, asegurar el acceso igualitario de todos los hombres y las mujeres a una formación técnica, profesional y superior de calidad, incluida la enseñanza universitaria	<b>4.3.1</b>	Tasa de participación de los jóvenes y adultos en la enseñanza académica y no académica, y en la capacitación en los 12 meses anteriores, desglosada por sexo	Desarrollo de nuestro talento				
								<b>Capacitación a asociados</b> <b>Número de asociadas mujeres capacitadas</b>		
							2020	100,957	15,458	116,415
							2021	105,699	15,628	121,327
							<b>2022</b>	<b>101,108</b>	<b>15,675</b>	<b>116,783</b>
								<b>Número de asociados hombres capacitados</b>		
							2020	81,903	19,194	101,097
							2021	84,163	17,869	102,032
							<b>2022</b>	<b>78,863</b>	<b>15,872</b>	<b>94,735</b>
								<b>Mdp invertidos en capacitación</b>		
							2020	36.19	7.5	43.71
							2021	37.87	5.0	43.04
							<b>2022</b>	<b>39.59</b>	<b>3.20</b>	<b>41.79</b>
								<b>Horas de capacitación (millones)</b>		
							2020	7.3	.28	7.6
							2021	6.88	0.39	7.3
							<b>2022</b>	<b>4.99</b>	<b>0.11</b>	<b>5.10</b>
								<b>Horas de capacitación promedio por asociado</b>		
							2020	27.78	6.89	34.67
							2021	25.00	9.78	34.78
							<b>2022</b>	<b>18.14</b>	<b>2.70</b>	<b>16.18</b>
								<b>Horas de capacitación promedio por asociado</b>		
							2020	27.78	6.89	34.67
							2021	25.00	9.78	34.78
							<b>2022</b>	<b>18.14</b>	<b>2.70</b>	<b>16.18</b>
		<b>4.5</b>	De aquí a 2030, eliminar las disparidades de género en la educación y asegurar el acceso igualitario a todos los niveles de la enseñanza y la formación profesional para las personas vulnerables, incluidas las personas con discapacidad, los pueblos indígenas y los niños en situaciones de vulnerabilidad	<b>4.5.1</b>	Índices de paridad (mujeres/hombres, zonas rurales y urbanas, quintil superior/inferior de recursos económicos, y otras características, como la situación en materia de discapacidad, los pueblos indígenas y los efectos de conflictos, a medida que se disponga de datos) para todos los indicadores de esta lista que puedan desglosarse	Desarrollo de nuestro talento				
								Nuestros procesos de capacitación y programas de desarrollo de talento están alineados con nuestro Código de Conducta, garantizando el acceso igualitario y sin discriminación al 100% de nuestros asociados y asociadas		
		<b>4.7</b>	De aquí a 2030, asegurar que todos los alumnos adquieran los conocimientos teóricos y prácticos necesarios para promover el desarrollo sostenible, entre otras cosas mediante la educación para el desarrollo sostenible y los estilos de vida sostenibles, los derechos humanos, la igualdad de género, la promoción de una cultura de paz y no violencia, la ciudadanía mundial y la valoración de la diversidad cultural y la contribución de la cultura al desarrollo sostenible	<b>4.7.1</b>	Grado en que i) la educación cívica mundial y ii) la educación para el desarrollo sostenible, incluida la igualdad entre los géneros y los derechos humanos, se incorporan en todos los niveles en: a) las políticas nacionales de educación, b) los planes de estudio, c) la formación del profesorado y d) la evaluación de los estudiantes	Desarrollo de nuestro talento				
								<b>Capacitaciones a asociados</b> <b>Porcentaje de asociados capacitados en nuestro Código de Conducta</b>		
							2020	87.72% (operaciones) y 98.43% (staff)	93% (operaciones) y 96.50% (staff)	
							2021	97.29% (operaciones) y 96.44% (staff)	94.79% (operaciones) y 98.95% (staff)	
							<b>2022</b>	<b>97.54% (operaciones) y 95.77% (staff)</b>	<b>94.00% (operaciones) y 94.00% (staff)</b>	



# 5 IGUALDAD DE GÉNERO

## LOGRAR LA IGUALDAD ENTRE LOS GÉNEROS Y EMPODERAR A TODAS LAS MUJERES Y LAS NIÑAS

No.	ODS	No.	Meta	No.	Indicador	Iniciativa/Programa	Año	México	Centroamérica	Consolidado
		<b>5.1</b>	Poner fin a todas las formas de discriminación contra todas las mujeres y las niñas en todo el mundo	<b>5.1.1</b>	Determinar si existen o no marcos jurídicos para promover, hacer cumplir y supervisar la igualdad y la no discriminación por motivos de sexo	Capacitación a asociados Diversidad e Inclusión 		<b>Marco Jurídico Interno</b> Política de Diversidad, Equidad e Inclusión Estrategia de Diversidad, Equidad e Inclusión Consejo Consultivo de Diversidad, Equidad e Inclusión Capacitaciones y Certificaciones en Temas Diversidad, Equidad e Inclusión <b>Diversidad, Equidad e Inclusión</b> <b>Certificación de Diversidad e Inclusión</b>		
							2020	Certificación en Igualdad Laboral y No Discriminación, Certificado Bronce		
							2021	Certificación en Igualdad Laboral y No Discriminación, Certificado Bronce		
							<b>2022</b>	<b>Distintivo Naranja</b>		
		<b>5.5</b>	Asegurar la participación plena y efectiva de las mujeres y la igualdad de oportunidades de liderazgo a todos los niveles decisorios en la vida política, económica y pública	<b>5.5.1</b>	Proporción de escaños ocupados por mujeres en los parlamentos nacionales y los gobiernos locales	Mujeres en puestos de liderazgo		<b>Mujeres en puestos de liderazgo</b> <b>Porcentaje de asociadas mujeres</b>		
							2020	55%	44%	53%
							2021	55%	45%	54%
							<b>2022</b>	<b>56%</b>	<b>48%</b>	<b>55%</b>
								<b>Porcentaje de puestos ejecutivos ocupados por mujeres</b>		
							2020	37%	38%	38%
							2021	40%	39%	40%
							<b>2022</b>	<b>41%</b>	<b>41%</b>	<b>41%</b>
								<b>Porcentaje de las promociones realizadas a mujeres</b>		
							2020	54%	35%	52%
							2021	58%	38%	56%
							<b>2022</b>	<b>57%</b>	<b>43%</b>	<b>55%</b>
								<b>Porcentaje de los miembros del Consejo de Administración que son mujeres</b>		
							2020			20%
							2021			36%
							<b>2022</b>			<b>36%</b>
				<b>5.5.2</b>	Proporción de mujeres en cargos directivos			<b>Mismos indicadores que el 5.5.1</b>		



# 6 AGUA LIMPIA Y SANEAMIENTO

## GARANTIZAR LA DISPONIBILIDAD DE AGUA Y SU GESTIÓN SOSTENIBLE Y EL SANEAMIENTO PARA TODOS



No.	ODS	No.	Meta	No.	Indicador	Iniciativa/Programa	Año	México	Centroamérica	Consolidado
6.3		De aquí a 2030, mejorar la calidad del agua reduciendo la contaminación, eliminando el vertimiento y minimizando la emisión de productos químicos y materiales peligrosos, reduciendo a la mitad el porcentaje de aguas residuales sin tratar y aumentando considerablemente el reciclado y la reutilización sin riesgos a nivel mundial	6.3.1	Proporción de aguas residuales tratadas de manera segura	Gestión sustentable del agua		<b>Gestión sustentable del agua</b>			
							<b>Total de agua reutilizada (m³)</b>			
							2020	1,315,597	36,233	1,351,830
							2021	1,430,210	39,182	1,469,392
							2022	<b>1,232,782</b>	<b>36,464</b>	<b>1,269,246</b>
							<b>Porcentaje de agua reutilizada (%)</b>			
2020	30.0%	1.2%	12.2%							
2021	16.5%	1.4%	12.7%							
2022	<b>14.4%</b>	<b>1.5%</b>	<b>11.2%</b>							
6.3.2		Proporción de masas de agua de buena calidad	6.3.2	Proporción de masas de agua de buena calidad		<b>Número de plantas de tratamiento</b>				
						2020	844	441	1,285	
						2021	856	478	1,334	
2022	<b>885</b>	<b>492</b>	<b>1,377</b>							
6.4		De aquí a 2030, aumentar considerablemente el uso eficiente de los recursos hídricos en todos los sectores y asegurar la sostenibilidad de la extracción y el abastecimiento de agua dulce para hacer frente a la escasez de agua y reducir considerablemente el número de personas que sufren falta de agua	6.4.1	Cambio en la eficiencia del uso del agua con el tiempo	Gestión sustentable del agua	<b>Gestión sustentable del agua</b>				
						<b>Extracción de agua (m³)</b>				
						2020	7,743,586	3,005,963	10,749,549	
			2021	8,410,115		2,816,924	11,227,039			
			2022	<b>8,588,487</b>		<b>2,757,641</b>	<b>11,346,127</b>			
			<b>Intensidad de extracción de agua (m³/m²)</b>							
2020	0.75	1.64	0.89							
2021	0.80	1.66	0.91							
2022	<b>0.79</b>	<b>1.62</b>	<b>0.90</b>							
6.4.2		Nivel de estrés por escasez de agua: extracción de agua dulce como proporción de los recursos de agua dulce disponible	6.4.2	Nivel de estrés por escasez de agua: extracción de agua dulce como proporción de los recursos de agua dulce disponible		<b>Captación total de pozos (m³)</b>				
						2020	167,373	844,733	1,012,106	
						2021	153,128	771,649	924,777	
2022	<b>408,770</b>	<b>803,592</b>	<b>1,212,361</b>							
<b>Total de suministros municipales (m³)</b>										
2020	6,681,897	2,047,256	8,729,153							
2021	7,939,748	1,941,973	9,881,722							
2022	<b>7,599,504</b>	<b>1,848,429</b>	<b>9,447,933</b>							
<b>Número de proveedores que completaron el cuestionario de seguridad hídrica del programa de Cadena de Abasto CDP</b>										
2020	153									
2021	181									
2022	<b>200</b>									

**7 ENERGÍA ASEQUIBLE Y NO CONTAMINANTE**

**GARANTIZAR EL ACCESO A UNA ENERGÍA ASEQUIBLE, SEGURA, SOSTENIBLE Y MODERNA PARA TODOS**

No.	ODS	No.	Meta	No.	Indicador	Iniciativa/Programa	Año	México	Centroamérica	Consolidado
		<b>7.2</b>	De aquí a 2030, aumentar considerablemente la proporción de energía renovable en el conjunto de fuentes energéticas							
				<b>7.2.1</b>	Proporción de la energía renovable en el consumo final total de energía	Mitigar el cambio climático				
										<b>Meta:</b> Abastecernos 100% de energía renovable al 2035
										<b>Mitigar el cambio climático</b>
										<b>Total de energía hidroeléctrica utilizadaa (GJ)</b>
							2020	576,265		576,265
							2021	618,096		618,096
							<b>2022</b>	<b>775,984</b>		<b>775,984</b>
										<b>Total de energía solar utilizada (GJ)</b>
							2020	21,701		21,701
							2021	38,231	7,007	45,238
							<b>2022</b>	<b>62,624</b>	<b>31,130</b>	<b>93,754</b>
										<b>Total de energía eólica utilizada (GJ)</b>
							2020	4,272,415		4,272,415
							2021	4,200,641		4,200,641
							<b>2022</b>	<b>4,338,553</b>		<b>4,338,553</b>
										<b>Total de energía renovable generada (GJ)</b>
							2020			
							2021			
							<b>2022</b>	<b>62,624</b>	<b>31,130</b>	<b>93,754</b>
										<b>Total de energía renovable comprada (GJ)</b>
							2020			
							2021			
							<b>2022</b>	<b>5,114,537</b>		<b>5,114,537</b>
										<b>Total de energía renovable utilizada (GJ)</b>
							2020	4,870,326	945,778	5,816,103
							2021	4,856,968	7,007	4,863,975
							<b>2022</b>	<b>5,177,161</b>	<b>31,130</b>	<b>5,208,291</b>
										<b>Porcentaje de energía consumida que proviene de fuentes renovables</b>
							2020	60.7%	78.9%	63%
							2021	60.6%	0.6%	52.5%
							<b>2022</b>	<b>62.4%</b>	<b>2.5%</b>	<b>54.6%</b>
										<b>Total de tiendas con paneles solares</b>
							2020			
							2021	74		74
							<b>2022</b>	<b>95</b>	<b>46</b>	<b>141</b>
										<b>Porcentaje de las tiendas suministradas con energía renovable</b>
							2020	80%		
							2021	75.1%	1.2%	57.4%
							<b>2022</b>	<b>78.5%</b>	<b>5.1%</b>	<b>61.70%</b>





# 8 TRABAJO DECENTE Y CRECIMIENTO ECONÓMICO

## PROMOVER EL CRECIMIENTO ECONÓMICO SOSTENIDO, INCLUSIVO Y SOSTENIBLE, EL EMPLEO PLENO Y PRODUCTIVO Y EL TRABAJO DECENTE PARA TODOS



No.	ODS	No.	Meta	No.	Indicador	Iniciativa/Programa	Año	México	Centroamérica	Consolidado
8	TRABAJO DECENTE Y CRECIMIENTO ECONÓMICO	8.2	Lograr niveles más elevados de productividad económica mediante la diversificación, la modernización tecnológica y la innovación, entre otras cosas centrándose en los sectores con gran valor añadido y un uso intensivo de la mano de obra	8.2.1	Tasa de crecimiento anual del PIB real por persona empleada	Nuestro talento		<b>Nuestro talento</b> <b>Proporción laboral del PIB que comprende los salarios y las transferencias de protección social</b>		
		2020	22.4%							
		2021	20.6%							
		2022	<b>23%</b>							
		8.5	De aquí a 2030, lograr el empleo pleno y productivo y el trabajo decente para todas las mujeres y los hombres, incluidos los jóvenes y las personas con discapacidad, así como la igualdad de remuneración por trabajo de igual valor	8.5.1	Ingreso medio por hora de mujeres y hombres empleados, desglosado por ocupación, edad y personas con discapacidad	Nuestro talento		<b>Número de asociados</b>		
		2020	193,567	37,704	231,271					
2021	193,902	37,357	231,259							
2022	<b>196,572</b>	<b>37,022</b>	<b>233,594</b>							
		8.5.2	Tasa de desempleo, desglosada por sexo, edad y personas con discapacidad				<b>Número de asociadas mujeres</b>			
							2020	106,267	16,421	122,688
							2021	107,576	16,861	124,437
							2022	<b>109,754</b>	<b>17,772</b>	<b>127,576</b>
							<b>Número de asociados hombres</b>			
							2020	87,300	21,283	108,583
							2021	86,326	20,496	106,822
							2022	<b>86,818</b>	<b>19,250</b>	<b>106,068</b>
							<b>Número de asociados por edades</b>			
							<b>Número de asociados =&lt; 25 años</b>			
							2020	47,984	8,072	56,056
							2021	47,727	7,776	55,503
							2022	<b>45,452</b>	<b>7,865</b>	<b>53,317</b>
							<b>Número de asociados de 26 a 30 años</b>			
							2020	32,508	9,977	42,485
							2021	31,912	9,631	41,543
							2022	<b>32,146</b>	<b>8,932</b>	<b>41,078</b>
							<b>Número de asociados de 31 a 35 años</b>			
							2020	25,909	7,846	33,755
							2021	26,381	7,801	34,182
							2022	<b>27,427</b>	<b>7,723</b>	<b>35,150</b>
							<b>Número de asociados de 36 a 40 años</b>			
							2020	21,403	5,106	26,509
							2021	21,477	5,219	26,696
							2022	<b>22,192</b>	<b>5,318</b>	<b>27,510</b>
							<b>Número de asociados =&gt;41 años</b>			
							2020	65,763	6,703	72,466
							2021	66,405	6,930	73,335
							2022	<b>69,355</b>	<b>7,184</b>	<b>76,539</b>
							<b>Número de asociados con discapacidad</b>			
							2020	3,206	1,266	4,472
							2021	5,222	1,570	6,792
							2022	<b>6,010</b>	<b>1,753</b>	<b>7,763</b>
							<b>Número de empleos generados</b>			
							2020	3,858	713	4,571
							2021	5,980	254	6,234
							2022	<b>5,858</b>	<b>455</b>	<b>6,313</b>
							<b>Seguridad e higiene</b>			
							<b>Meta: Cero Accidentes</b> Política de Seguridad e Higiene			
							<b>Porcentaje de disminución de accidentes de asociados</b>			
							2020	15.1%	22%	
							2021	10.3%	5.0%	
							2022	<b>4.5%</b>	<b>27.4%</b>	
							<b>Porcentaje de disminución de accidentes de clientes</b>			
							2020	23%	8%	
							2021	17.5%	5.0%	
							2022	<b>15.0%</b>	<b>21%</b>	
							<b>Porcentaje de Disminución de accidentes de proveedores</b>			
							2020			
							2021			
							2022		<b>14.0%</b>	
							<b>Número de asociados capacitados en seguridad e higiene</b>			
							2020	173,392	3,724	177,116
							2021	157,216	5,922	163,138
							2022	<b>155,601</b>	<b>8,505</b>	<b>164,106</b>
							<b>Libertad de asociación</b>			
							<b>Porcentaje de asociados representados por sindicatos o cubiertos por convenios colectivos</b>			
							2020	71%		
							2021	67%		
							2022	<b>61.60%</b>		
		8.8	Proteger los derechos laborales y promover un entorno de trabajo seguro y sin riesgos para todos los trabajadores, incluidos los trabajadores migrantes, en particular las mujeres migrantes y las personas con empleos precarios	8.8.1	Tasas de frecuencia de lesiones ocupacionales mortales y no mortales, desglosadas por sexo y situación migratoria	Seguridad e higiene				
			Proteger los derechos laborales y promover un entorno de trabajo seguro y sin riesgos para todos los trabajadores, incluidos los trabajadores migrantes, en particular las mujeres migrantes y las personas con empleos precarios	8.8.2	Aumento del cumplimiento nacional de derechos laborales (libertad de asociación y negociación colectiva) sobre la base de fuentes textuales de la Organización Internacional del Trabajo (OIT) y la legislación nacional, desglosado por sexo y condición de migrante	Libertad de asociación				



# 9 INDUSTRIA, INNOVACIÓN E INFRAESTRUCTURA

## CONSTRUIR INFRAESTRUCTURAS RESILIENTES, PROMOVER LA INDUSTRIALIZACIÓN SOSTENIBLE Y FOMENTAR LA INNOVACIÓN

No.	ODS	No.	Meta	No.	Indicador	Iniciativa/Programa	Año	México	Centroamérica	Consolidado
9	INDUSTRIA, INNOVACIÓN E INFRAESTRUCTURA	9.3	Aumentar el acceso de las pequeñas industrias y otras empresas, particularmente en los países en desarrollo, a los servicios financieros, incluidos créditos asequibles, y su integración en las cadenas de valor y los mercados	9.3.1	Proporción correspondiente a las industrias a pequeña escala del valor añadido total del sector	Adopta una pymes Cadena de valor responsable e incluyente	<b>Adopta una pymes</b>			
							<b>Una Mano para Crecer</b>			
							<b>Adopta una pymes / Una Mano para Crecer</b>			
							<b>Porcentaje de incremento en ventas</b>			
							2020	22%	12.1%	
							2021	50%	10.5%	
							2022	<b>35.50%</b>	<b>8.23%</b>	
							<b>Número de pymess apoyadas</b>			
							2020	25	467	492
							2021	26	454	480
2022	<b>25</b>	<b>462</b>	<b>487</b>							
<b>Porcentaje de proveedores de autoservicio que son pymess</b>										
2020	92.5%									
2021	93%									
2022	<b>92.0%</b>									
<b>Reducción de emisiones</b>										
<b>Intensidad de emisiones GEI (kg CO<sub>2</sub>e/m<sup>2</sup>)</b>										
2020	162	91.7	151.2							
2021	156.9	123.1	152.1							
2022	<b>147.0</b>	<b>127.6</b>	<b>144.3</b>							
<b>Total de inversión en iniciativas de reducción de emisiones (millones mxn)</b>										
2020										
2021										
2022	<b>3.8</b>	<b>1.2</b>	<b>5.0</b>							
<b>Porcentaje de avance en nuestra meta: Reducir 18% las emisiones GEI al 2025, con respecto al 2015</b>										
2020	10.5%									
2021	4.5%									
2022	<b>-3.6%</b>									
<b>Número de proveedores activos en Proyecto Gigatón</b>										
2020	141		141							
2021	601	175	776							
2022	<b>600</b>	<b>294</b>	<b>894</b>							

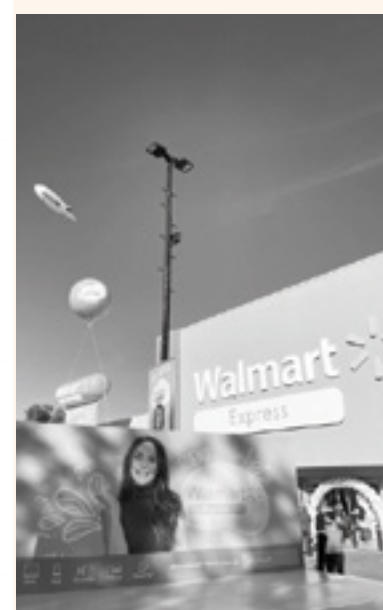

**10 REDUCCIÓN DE LAS DESIGUALDADES**

**REDUCIR LA DESIGUALDAD EN Y ENTRE LOS PAÍSES**

No.	ODS	No.	Meta	No.	Indicador	Iniciativa/Programa	Año	México	Centroamérica	Consolidado
		<b>10.1</b>	De aquí a 2030, lograr progresivamente y mantener el crecimiento de los ingresos del porcentaje más pobre de la población a una tasa superior a la media nacional	<b>10.1.1</b>	Tasas de crecimiento de los gastos o ingresos de los hogares per cápita entre el porcentaje más pobre de la población y la población total	Desarrollo de Proveedores Adopta una pymes Una Mano para Crecer  Programa Fundación Pequeño productor		<b>Adopta una pymes</b>	<b>Una Mano para Crecer</b>	<b>Adopta una pymes/ Una Mano para Crecer</b>
								<b>Porcentaje de incremento en ventas</b>		
							2020	22%	12.1%	
							2021	50%	10.5%	
							<b>2022</b>	<b>35.50%</b>	<b>8.23%</b>	
								<b>Pequeño Productor / Capacidades Productivas</b>		
								<b>Porcentaje de incremento en el ingreso de los productores</b>		
							2020	87%		
							2021	86%	5%	
							<b>2022</b>	<b>78.90%</b>	<b>12%</b>	
		<b>10.2</b>	De aquí a 2030, potenciar y promover la inclusión social, económica y política de todas las personas, independientemente de su edad, sexo, discapacidad, raza, etnia, origen, religión o situación económica u otra condición	<b>10.2.1</b>	Proporción de personas que viven por debajo del porcentaje de la mediana de los ingresos, desglosada por edad, sexo y personas con discapacidad	Nuestro talento		<b>Nuestro talento</b>		
								<b>Total de asociados con discapacidad</b>		
							2020	3,206	1,266	4,472
							2021	5,222	1,570	6,792
							<b>2022</b>	<b>6,010</b>	<b>1,753</b>	<b>7,763</b>
		<b>10.4</b>	Adoptar políticas, especialmente fiscales, salariales y de protección social, y lograr progresivamente una mayor igualdad	<b>10.4.1</b>	Proporción laboral del PIB, que comprende los salarios y las transferencias de protección social			<b>Proporción laboral del PIB que comprende los salarios y las transferencias de protección social</b>		
							2020	22.4%		
							2021	20.6%		
							<b>2022</b>	<b>23%</b>		

# 11 SALUD Y BIENESTAR

**LOGRAR QUE LAS CIUDADES Y LOS ASENTAMIENTOS HUMANOS SEAN INCLUSIVOS, SEGUROS, RESILIENTES Y SOSTENIBLES**



No.	ODS	No.	Meta	No.	Indicador	Iniciativa/Programa	Año	México	Centroamérica	Consolidado
11.6		11.6	De aquí a 2030, reducir el impacto ambiental negativo per capita de las ciudades, incluso prestando especial atención a la calidad del aire y la gestión de los desechos municipales y de otro tipo	11.6.1	Proporción de residuos sólidos urbanos recolectados regularmente y con descarga final adecuada del total de residuos sólidos urbanos generados, desglosada por ciudad	Cero residuos				
								<b>Cero residuos</b> Meta: Enviar cero residuos a rellenos sanitarios para el 2025 Porcentaje de avance a meta Cero Residuos		
							2020	75.7%	50.4%	71.5%
							2021	71.8%	50.4%	68.6%
							2022	<b>80.5%</b>	<b>59.2%</b>	<b>77.4%</b>
								<b>Porcentaje de residuos reciclados</b>		
							2020	66.4%	50.4%	63.8%
							2021	61.2%	43.6%	58.6%
							2022	<b>48.9%</b>	<b>38.2%</b>	<b>47.3%</b>
								<b>Porcentaje de residuos compostados</b>		
							2020	2.1%		1.8%
							2021	1.5%		1.5%
							2022	<b>0.9%</b>	<b>0.8%</b>	<b>0.8%</b>
								<b>Porcentaje de residuos enviados a relleno sanitario</b>		
							2020	24.3%	49.6%	28.4%
							2021	28.2%	49.6%	31.4%
							2022	<b>19.5%</b>	<b>40.8%</b>	<b>22.6%</b>
								<b>Espacio liberado de relleno sanitario (m³)</b>		
							2020	3,823,592	227,793	4,051,385
							2021	3,401,396	185,571	3,586,967
							2022	<b>3,666,209</b>	<b>460,256</b>	<b>4,126,465</b>
								<b>Voluntariado</b>		
								<b>Total de actividades de voluntariado</b>		
							2020	35 (Total de actividades realizadas)	0	35 (Total de actividades realizadas)
							2021	2 (Total de actividades realizadas)	0	2 (Total de actividades realizadas)
							2022	<b>1,582</b>	<b>17</b>	<b>1,599</b>
								<b>Número de participaciones voluntarias de asociados, clientes y familias</b>		
							2020	7,055	0	7,055
							2021	376	115	491
							2022	<b>50,428</b>	<b>346</b>	<b>50,774</b>



No.	ODS	No.	Meta	No.	Indicador	Iniciativa/Programa	Año
12	PRODUCCIÓN Y CONSUMO RESPONSABLES	12.2	De aquí a 2030, lograr la gestión sostenible y el uso eficiente de los recursos naturales	12.2.2	Consumo material interior en términos absolutos, consumo material interior per cápita y consumo material interior por PIB	Abastecimiento sustentable Residuos de alimentos	
		12.3	De aquí a 2030, reducir a la mitad el desperdicio de alimentos per capita mundial en la venta al por menor y a nivel de los consumidores y reducir las pérdidas de alimentos en las cadenas de producción y suministro, incluidas las pérdidas posteriores a la cosecha	12.3.1	Índice de la pérdida mundial de alimentos		
		12.5	De aquí a 2030, reducir considerablemente la generación de desechos mediante actividades de prevención, reducción, reciclado y reutilización	12.5.1	Tasa nacional de reciclado, toneladas de material reciclado		
		12.6	Alentando a las empresas, en especial las grandes empresas y las empresas transnacionales, a que adopten prácticas sostenibles e incorporen información sobre la sostenibilidad en su ciclo de presentación de informes	12.6.1	Número de empresas que publican informes sobre sostenibilidad	Informe Anual	

**GARANTIZAR MODALIDADES DE CONSUMO Y PRODUCCIÓN SOSTENIBLES**



	México	Centroamérica	Consolidado
<b>Total de materiales consumidos (ton)</b>			
2020	2,883,357	8,295	2,891,652
2021	107,565	3,889	111,454
2022	<b>272,325</b>	<b>15,765</b>	<b>288,090</b>
<b>Materiales renovables consumidos (ton)</b>			
2020	1,738	2,478	4,216
2021	26,255	913	27,168
2022	<b>202,524</b>	<b>8,577</b>	<b>211,101</b>
<b>Programa Cero residuos</b>			
<b>Porcentaje de avance a meta Cero Residuos</b>			
2020	75.7%	50.4%	71.5%
2021	71.8%	50.4%	68.6%
2022	<b>80.5%</b>	<b>59.2%</b>	<b>77.4%</b>
<b>Porcentaje de residuos reciclados</b>			
2020	66.4%	50.4%	63.8%
2021	61.2%	43.6%	58.6%
2022	<b>48.9%</b>	<b>38.2%</b>	<b>47.3%</b>
<b>Porcentaje de residuos compostados</b>			
2020	2.1%		1.8%
2021	1.5%		1.5%
2022	<b>0.9%</b>	<b>0.8%</b>	<b>0.8%</b>
<b>Intensidad de generación de residuos enviados a relleno (kg/m²)</b>			
2020			32.7
2021			14.7
2022	<b>11.5</b>	<b>25.6</b>	<b>13.4</b>
<b>Intensidad de generación de residuos reciclados (kg/m²)</b>			
2020			13
2021			27.4
2022	<b>28.8</b>	<b>24.0</b>	<b>28.1</b>
<b>Intensidad de emisiones GEI (kg CO<sub>2</sub>e/m²)</b>			
2020	161	91.7	150.8
2021	156.9	123.1	152.1
2022	<b>147.0</b>	<b>127.6</b>	<b>144.3</b>
<b>Residuos de alimentos</b>			
<b>Meta:</b> Reducir 50% los residuos de alimentos (En conjunto con nuestra meta Cero Residuos)			
<b>Meta:</b> Enviar cero residuos a rellenos sanitarios para el 2025			
<b>Toneladas de alimento desviadas de rellenos sanitarios</b>			
2020	39,118		
2021	24,384		
2022	<b>37,642</b>		
<b>Toneladas de alimentos donadas a bancos de alimentos</b>			
2020	29,838	4,652	34,490
2021	30,544	5,909	36,453
2022	<b>31,465</b>	<b>7,082</b>	<b>38,548</b>
<b>Programa Cero Residuos</b>			
<b>Porcentaje de avance a meta Cero Residuos</b>			
2020	75.7%	50.4%	71.5%
2021	71.8%	50.4%	68.6%
2022	<b>80.5%</b>	<b>59.2%</b>	<b>77.4%</b>
<b>Porcentaje de residuos reciclados</b>			
2020	66.4%	50.4%	63.8%
2021	61.2%	43.6%	58.6%
2022	<b>48.9%</b>	<b>38.2%</b>	<b>47.3%</b>
<b>Toneladas de residuos reciclados</b>			
2020	305,461	45,430	350,891
2021	298,536.78	44,037.99	342,574.77
2022	<b>313,107</b>	<b>41,700</b>	<b>354,807</b>
<b>Porcentaje de residuos compostados</b>			
2020	2.1%		1.8%
2021	1.5%		1.5%
2022	<b>0.9%</b>	<b>0.8%</b>	<b>0.8%</b>
<b>Resultados de programas post-consumo</b>			
<b>Kilogramos de residuos reciclados por programas post-consumo</b>			
2020	305,461		305,461
2021			
2022	<b>315,129</b>	<b>26,022</b>	<b>341,651</b>
<b>Informe Anual</b>			
Desde 2003 hemos elaborado y publicado nuestro Informe Anual reportando sobre una amplia gama de temas sociales, medioambientales y de gobierno corporativo. En 2011 elaboramos nuestro primer Informe Anual Integrado, preparado de acuerdo con los Estándares GRI (Global Reporting Initiative) de conformidad Exhaustiva. Asimismo, integramos marcos como los Objetivos de Desarrollo Sostenible (ODS) de las Naciones Unidas, Sustainability Accounting Standards Board (SASB) y el Task Force on Climate related Financial Disclosures (TCFD) que inspiran los temas claves a comunicar en nuestros reportes.			
Desde 2016 nuestro informe anual ha sido verificado por un auditor externo.			

No.	ODS	No.	Meta	No.	Indicador	Iniciativa/Programa	Año	México	Centroamérica	Consolidado
-----	-----	-----	------	-----	-----------	---------------------	-----	--------	---------------	-------------

# 13 ACCIÓN POR EL CLIMA

## ADOPTAR MEDIDAS URGENTES PARA COMBATIR EL CAMBIO CLIMÁTICO Y SUS EFECTOS

**13.2** Incorporar medidas relativas al cambio climático en las políticas, estrategias y planes nacionales

**13.2.1** Número de países que han comunicado el establecimiento o la puesta en marcha de una política, estrategia o plan integrados que aumenta su capacidad para adaptarse a los efectos adversos del cambio climático, y promueven la resiliencia al clima y un desarrollo con bajas emisiones de gases de efecto invernadero, de un modo que no comprometa la producción de alimentos (como un plan nacional de adaptación, una contribución determinada a nivel nacional, una comunicación nacional, un informe bienal de actualización o similar)

Mitigar el cambio climático  
Contribuir a una Economía Circular  
Asegurar el abastecimiento sustentable

**13.3** Mejorar la educación, la sensibilización y la capacidad humana e institucional respecto de la mitigación del cambio climático, la adaptación a él, la reducción de sus efectos y la alerta temprana

**13.3.2** Número de países que han comunicado una mayor creación de capacidad institucional, sistémica e individual para aplicar la adaptación, la mitigación y la transferencia de tecnología, y las medidas de desarrollo

Mitigar el Cambio Climático  
Programas post consumo



	México	Centroamérica	Consolidado
<b>Mitigar el cambio climático</b>			
<b>Meta:</b> Ser una empresa emisiones netas cero para 2040			
<b>Meta:</b> Reducir 18% las emisiones GEI al 2025, con respecto al 2015 <b>Porcentaje de avance en nuestra meta:</b> Reducir 18% las emisiones GEI al 2025, con respecto al 2015			
2020	10.5%		
2021	4.5%		
<b>2022</b>	<b>-3.6%</b>		
<b>Meta:</b> Reducir o evitar emisiones de GEI equivalentes a 1 gigatón en nuestras cadenas de abasto globales al 2030			
<b>Número de proveedores activos en Proyecto Gigatón</b>			
2020	141		141
2021	601	175	776
<b>2022</b>	<b>600</b>	<b>294</b>	<b>894</b>
<b>Meta:</b> Abastecernos 100% de energía renovable al 2035 <b>Porcentaje de avance en nuestra meta:</b> Abastecernos 100% de energía renovable al 2035			
2020	60.6%	79%	63.2%
2021	60.6%	0.6%	52.5%
<b>2022</b>	<b>62.4%</b>	<b>2.5%</b>	<b>54.6%</b>
<b>Intensidad de emisiones GEI (kg CO<sub>2</sub>e/m<sup>2</sup>)</b>			
2020	161	91.7	150.8
2021	156.9	123.1	152.1
<b>2022</b>	<b>147.0</b>	<b>127.6</b>	<b>144.3</b>
<b>Asegurar el abastecimiento sustentable</b>			
<b>Meta:</b> Meta: En el año 2025 los pescados y mariscos frescos y congelados, así como el atún enlatado se abastecerá de fuentes sustentables certificadas o proyectos de mejora pesquera			
<b>Porcentaje de avance en el abastecimiento sustentable de pescados y mariscos</b>			
2020	96.25%		
2021	82.2%	76.1	
<b>2022</b>	<b>89%</b>	<b>69.9%</b>	
<b>Porcentaje de atún enlatado certificado</b>			
2020	75.3%		
2021	100%		
<b>2022</b>	<b>100%</b>		
<b>Porcentaje de avance en el abastecimiento sustentable de aceite de palma</b>			
<b>Meta:</b> En 2025, los productos de Nuestras Marcas utilizarán aceite de palma y derivados, papel, pulpa y madera de fuentes sustentables certificadas			
2020	93%	54%	
2021	97.6%	95.6%	
<b>2022</b>	<b>86.8%</b>	<b>100%</b>	
<b>Porcentaje de avance en el abastecimiento sustentable de papel y pulpa palma</b>			
2020	99%	100%	
2021	99.4%	100%	
<b>2022</b>	<b>95.8%</b>	<b>98.2%</b>	
<b>Inversión en iniciativas sustentables (Mdp)</b>			
2020	4779	120.8	598.8
2021	155	34.8	189.8
<b>2022</b>	<b>3,543</b>	<b>160</b>	<b>3,703</b>
<b>Inversiones en iniciativas sustentables realizadas en equipo, tecnología y programas para:</b>			
<b>Energías Renovables (%)</b>			
2020		1%	
2021		0.2%	
<b>2022</b>	<b>81.9%</b>	<b>49.0%</b>	<b>80.5%</b>
<b>Eficiencia Energética (%)</b>			
<b>2022</b>	<b>2.3%</b>	<b>48.7%</b>	<b>4.3%</b>
<b>Reducción Emisiones GEI (%)</b>			
2020	3.43%	15.9%	
2021	0.0%	24.9%	
<b>2022</b>	<b>0.1%</b>	<b>0.8%</b>	<b>0.1%</b>
<b>Transportes Sustentables</b>			
<b>2022</b>	<b>0.2%</b>	<b>0.1%</b>	<b>0.2%</b>
<b>Consumo de agua - Gestión de Agua (%)</b>			
2020	2.56%		
2021	23.1%		
<b>2022</b>	<b>15.1%</b>	<b>1.5%</b>	<b>14.5%</b>
<b>Cero Residuos y Economía Circular (%)</b>			
2020			
2021			
<b>2022</b>	<b>0.2%</b>	<b>0.0%</b>	<b>0.2%</b>
<b>Conservación y Restauración de Ecosistemas (%)</b>			
2020			
2021			
<b>2022</b>	<b>0.2%</b>	<b>0.0%</b>	<b>0.1%</b>
<b>Toneladas de residuos reciclados</b>			
2020	305,461	45,430	350,891
2021	298,536.78	44,037.99	342,574.77
<b>2022</b>	<b>313,107</b>	<b>41,700</b>	<b>354,807</b>
<b>Programas post-consumo</b>			
<b>Resultados de programas post-consumo:</b> Kilogramos de residuos reciclados por programas post-consumo			
2020	305,461		
2021	253		
<b>2022</b>	<b>315,129</b>	<b>26,022</b>	<b>341,651</b>

# 14 VIDA SUBMARINA

## CONSERVAR Y UTILIZAR EN FORMA SOSTENIBLE LOS OCÉANOS, LOS MARES Y LOS RECURSOS MARINOS PARA EL DESARROLLO SOSTENIBLE



No.	ODS	No.	Meta	No.	Indicador	Iniciativa/Programa	Año	México	Centroamérica	Consolidado																
		<b>14.2</b>	De aquí a 2020, gestionar y proteger sosteniblemente los ecosistemas marinos y costeros para evitar efectos adversos importantes, incluso fortaleciendo su resiliencia, y adoptar medidas para restaurarlos a fin de restablecer la salud y la productividad de los océanos	<b>14.2.1</b>	Proporción de zonas económicas exclusivas nacionales gestionadas mediante enfoques basados en los ecosistemas	Abastecimiento Sustentable		<p><b>Meta:</b> Ayudar a gestionar, conservar y restaurar 20 millones de hectáreas de tierra y 2.5 millones de kilómetros cuadrados de océano a nivel global para 2040</p> <p>Para 2025, los pescados y mariscos, frescos y congelados, así como el atún enlatado se abastecerán a través de fuentes sustentables certificadas o proyectos de mejora pesquera</p> <p><b>Pesca sustentable</b></p> <p><b>Porcentaje de pescados y mariscos que cuentan con alguna certificación sustentable</b></p> <table border="1"> <thead> <tr> <th>Año</th> <th>México</th> <th>Centroamérica</th> <th>Consolidado</th> </tr> </thead> <tbody> <tr> <td>2020</td> <td>96.25%</td> <td></td> <td></td> </tr> <tr> <td>2021</td> <td>82.2%</td> <td>76.1%</td> <td></td> </tr> <tr> <td>2022</td> <td><b>89.0%</b></td> <td><b>69.9%</b></td> <td></td> </tr> </tbody> </table>			Año	México	Centroamérica	Consolidado	2020	96.25%			2021	82.2%	76.1%		2022	<b>89.0%</b>	<b>69.9%</b>	
Año	México	Centroamérica	Consolidado																							
2020	96.25%																									
2021	82.2%	76.1%																								
2022	<b>89.0%</b>	<b>69.9%</b>																								
		<b>14.4</b>	De aquí a 2020, reglamentar eficazmente la explotación pesquera y poner fin a la pesca excesiva, la pesca ilegal, no declarada y no reglamentada y las prácticas pesqueras destructivas, y aplicar planes de gestión con fundamento científico a fin de restablecer las poblaciones de peces en el plazo más breve posible, al menos alcanzando niveles que puedan producir el máximo rendimiento sostenible de acuerdo con sus características biológicas	<b>14.4.1</b>	Proporción de poblaciones de peces que están dentro de niveles biológicamente sostenibles	Abastecimiento Sustentable		<p>Mismos indicadores que el 14.2.1</p>																		
		<b>14.6</b>	De aquí a 2020, prohibir ciertas formas de subvenciones a la pesca que contribuyen a la sobrecapacidad y la pesca excesiva, eliminar las subvenciones que contribuyen a la pesca ilegal, no declarada y no reglamentada y abstenerse de introducir nuevas subvenciones de esa índole, reconociendo que la negociación sobre las subvenciones a la pesca en el marco de la Organización Mundial del Comercio debe incluir un trato especial y diferenciado, apropiado y efectivo para los países en desarrollo y los países menos adelantados	<b>14.6.1</b>	Progresos realizados por los países en el grado de aplicación de instrumentos internacionales cuyo objetivo es combatir la pesca ilegal, no declarada y no reglamentada	Abastecimiento Sustentable		<p>Mismos indicadores que el 14.2.1</p>																		

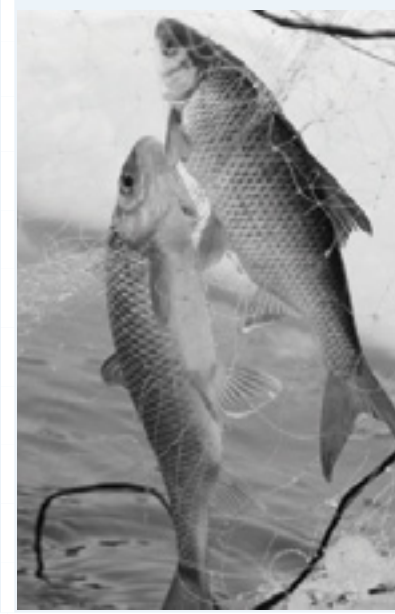

**15 VIDA DE ECOSISTEMAS TERRESTRES**

**GESTIONAR SOSTENIBLEMENTE LOS BOSQUES, LUCHAR CONTRA LA DESERTIFICACIÓN, DETENER E INVERTIR LA DEGRADACIÓN DE LAS TIERRAS Y DETENER LA PÉRDIDA DE BIODIVERSIDAD**



No.	ODS	No.	Meta	No.	Indicador	Iniciativa/Programa	Año	México	Centroamérica	Consolidado
15.1			Para 2020, velar por la conservación, el restablecimiento y el uso sostenible de los ecosistemas terrestres y los ecosistemas interiores de agua dulce y los servicios que proporcionan, en particular los bosques, los humedales, las montañas y las zonas áridas, en consonancia con las obligaciones contraídas en virtud de acuerdos internacionales	15.1.1	Superficie forestal como proporción de la superficie total	Cero Deforestación 		<b>Abastecimiento Sustentable</b>		
				15.1.2	Proporción de lugares importantes para la diversidad biológica terrestre y del agua dulce que forman parte de zonas protegidas, desglosada por tipo de ecosistema			<b>Meta:</b> Ayudar a gestionar, conservar y restaurar 20 millones de hectáreas de tierra y 2.5 millones de kilómetros cuadrados de océano a nivel global para 2040		
								<b>Meta:</b> En el año 2025 los productos de Nuestras Marcas utilizarán aceite de palma y derivados, papel, pulpa y madera de fuentes sustentables certificadas		
								<b>Porcentaje de avance en el abastecimiento sustentable de aceite de palma y derivados</b>		
							2019	85%		
							2020	93.40%	54.20%	
							2021	97.6%	95.6%	
							2022	<b>86.8%</b>	<b>100%</b>	
								<b>Porcentaje de avance en el abastecimiento sustentable de papel, pulpa y madera</b>		
							2019	61%		
							2020	99.20%	100%	
							2021	99.4%	100%	
							2022	<b>95.80%</b>	<b>100%</b>	
15.3			Para 2030, luchar contra la desertificación, rehabilitar las tierras y los suelos degradados, incluidas las tierras afectadas por la desertificación, la sequía y las inundaciones, y procurar lograr un mundo con una degradación neutra del suelo	15.3.1	Proporción de tierras degradadas en comparación con la superficie total			<b>Mismos indicadores que el 15. 1.1 y 15.2.1</b>		



**16 SALUD Y BIENESTAR**

**PROMOVER SOCIEDADES, JUSTAS, PACÍFICAS E INCLUSIVAS**



No.	ODS	No.	Meta	No.	Indicador	Iniciativa/Programa	Año	México	Centroamérica	Consolidado
		<b>16.5</b>	Reducir considerablemente la corrupción y el soborno en todas sus formas	<b>16.5.1</b>	Proporción de las personas que han tenido por lo menos un contacto con un funcionario público y que pagaron un soborno a un funcionario público, o tuvieron la experiencia de que un funcionario público les pidiera que lo pagaran, durante los 12 meses anteriores	Programa de cumplimiento-anticorrupción				
										
								<b>Declaración de Ética Global</b>		
								<b>Política Global de Anticorrupción</b>		
								<b>Programa Anticorrupción</b>		
								<b>Número de proveedores que completaron o renovaron su entrenamiento anticorrupción</b>		
							2020	406	216	622
							2021	585	155	740
							<b>2022</b>	<b>594</b>	<b>150</b>	<b>744</b>
								<b>Número de asociados capacitados en anticorrupción</b>		
							2020	200,556	17,411	217,967
							2021	26,391	7,430	33,821
							<b>2022</b>	<b>14,043</b>	<b>6,663</b>	<b>20,706</b>
								<b>Porcentaje de nuestros asociados capacitados en anticorrupción</b>		
							2020	88.2%	96.6%	
							2021	97.34%	99.13%	
							<b>2022</b>	<b>97.70%</b>	<b>95.00%</b>	
								<b>Mujeres en puestos de liderazgo</b>		
								<b>Porcentaje de puestos ejecutivos ocupados por mujeres</b>		
							2020	37%	38%	38%
							2021	40%	39%	40%
							<b>2022</b>	<b>41%</b>	<b>41%</b>	<b>41%</b>
								<b>Porcentaje de los miembros del Consejo de Administración que son mujeres</b>		
							2020			20%
							2021			36%
							<b>2022</b>			<b>36%</b>
		<b>16.7</b>	Garantizar la adopción en todos los niveles de decisiones inclusivas, participativas y representativas que respondan a las necesidades	<b>16.7.2</b>	Proporción de la población que considera que la adopción de decisiones es inclusiva y participativa, desglosada por sexo, edad, discapacidad y grupo de población	Mujeres en puestos de liderazgo				

**17 ALIANZAS PARA LOGRAR LOS OBJETIVOS**

**REVITALIZAR LA ALIANZA MUNDIAL PARA EL DESARROLLO SOSTENIBLE**

No.	ODS	No.	Meta	No.	Indicador	Iniciativa/Programa	Año	México	Centroamérica	Consolidado
17	Objetivo 17: Alianzas para lograr los objetivos	17.7	Promover el desarrollo de tecnologías ecológicamente racionales y su transferencia, divulgación y difusión a los países en desarrollo en condiciones favorables, incluso en condiciones concesionarias y preferenciales, según lo convenido de mutuo acuerdo	17.7.1	Monto total de fondos aprobados con destino a los países en desarrollo para promover el desarrollo, la transferencia y la difusión de tecnologías ecológicamente racionales	Tecnologías ecológicamente racionales				
										
		17.15	Respetar el margen normativo y el liderazgo de cada país para establecer y aplicar políticas de erradicación de la pobreza y desarrollo sostenible	17.15.1	Grado de utilización de los marcos de resultados y las herramientas de planificación de los propios países por los proveedores de cooperación para el desarrollo	Programa de Ética y Cumplimiento				
										En Walmart de México y Centroamérica cumplimos con los estándares más altos de gestión ambiental, por lo que reportamos anualmente nuestras emisiones en el Registro Nacional de Emisiones (RENE), así como con los requisitos de autoridades locales.

Año	México	Centroamérica	Consolidado
<b>Inversión en iniciativas sustentables (Mdp)</b>			
2020	477.9	120.8	598.8
2021	155	34.8	189.8
2022	<b>3,542.6</b>	<b>160.3</b>	<b>3,702.9</b>
<b>Inversiones en iniciativas sustentables realizadas en equipo, tecnología y programas para:</b>			
<b>Energías Renovables (%)</b>			
2020		1%	
2021		0.2%	
2022	<b>81.9%</b>	<b>49.0%</b>	<b>80.5%</b>
<b>Eficiencia Energética (%)</b>			
2020			
2021			
2022	<b>2.3%</b>	<b>48.7%</b>	<b>4.3%</b>
<b>Transportes Sustentables (%)</b>			
2020			
2021			
2022	<b>0.2%</b>	<b>0.1%</b>	<b>0.2%</b>
<b>Reducción Emisiones GEI (%)</b>			
2020	3.43%	15.9%	
2021	0.0%	24.9%	
2022	<b>0.1%</b>	<b>0.8%</b>	<b>0.1%</b>
<b>Consumo de agua - Gestión de Agua (%)</b>			
2020	2.56%		
2021	23.1%		
2022	<b>15.1%</b>	<b>1.5%</b>	<b>14.5%</b>
<b>Cero Residuos y Economía Circular (%)</b>			
2020			
2021			
2022	<b>0.2%</b>	<b>0.0%</b>	<b>0.2%</b>
<b>Conservación y Restauración de Ecosistemas (%)</b>			
2020			
2021			
2022	<b>0.2%</b>	<b>0.0%</b>	<b>0.1%</b>
<b>Alianzas con otras organizaciones alineadas con nuestra estrategia de Empresa Regenerativa:</b>			
2020			
2021			
2022	<b>29</b>		
<b>Alianzas con Bancos de Alimentos:</b>			
2020	95	7	102
2021	127	7	134
2022	<b>110</b>	<b>7</b>	<b>117</b>